



CLUB ALPINO ITALIANO **SEZIONE DI MESTRE**



Il gruppo fotografico del CAI Sezione di Mestre organizza per l'anno 2023 un ciclo di uscite fotografiche in ambiente alpino.

Le uscite, grazie alla presenza e all'assistenza continua di un fotografo, permetteranno di imparare a riconoscere e a sfruttare i diversi tipi di luce naturale, ad inquadrare la scena, a valutare l'esposizione e a pianificare un'escursione fotografica.

Coloro che avessero già conoscenze fotografiche acquisite potranno perfezionare la tecnica e soprattutto affinare l'osservazione che è un aspetto importante della fotografia.

Successivamente all'uscita, in settembre quando la sezione riapre, verrà organizzato un incontro serale in Sezione CAI di Mestre per la visione e valutazione collettiva delle opere dei partecipanti (max. 10 scatti a testa).

Sabato 17 giugno GIARDINO BOTANICO ALPINO "Giangio Lorenzoni"

Altopiano del Cansiglio



Foto Luciana Vita

Andremo a visitare il giardino botanico alpino che si trova in Cansiglio. E' stato ideato nel 1972 dal prof. Giovanni Giorgio Lorenzoni, docente all'Università di Padova e dal dott. Giovanni Zanardo, ispettore del Corpo Forestale dello Stato che ne avviò la realizzazione.



CLUB ALPINO ITALIANO **SEZIONE DI MESTRE**



Il Giardino accoglie la flora e la vegetazione del massiccio montuoso Cansiglio – Col Nudo – Cavallo, un'area compresa tra Veneto e Friuli Venezia Giulia, le Prealpi Carniche, un'area vasta dalle caratteristiche assai varie.

Il Giardino Botanico Alpino è gestito da Veneto Agricoltura, Azienda della Regione Veneto per i Settori Agricolo, Forestale ed Agroalimentare; fra le finalità aziendali rientrano la conservazione della biodiversità, la gestione dei patrimoni naturali del demanio regionale e l'educazione naturalistica.

Nel corso degli anni il giardino ha visto aumentare le iniziali 80 specie, raccolte nel 1978 sino ad accogliere le 800 attuali. Il Giardino si trova in una posizione centrale dell'Altopiano del Cansiglio, occupa un'area calcarea di circa 2 ha a 1000 m di quota. Le piante si trovano su aiuole dislocate su diversi livelli, separate da prati ed alberi.

Gli ambienti rappresentati nel Giardino sono principalmente gli ambienti alpini (es. firmeto, seslerieta, mugheta), la vegetazione dei luoghi umidi (es. molinieta, torbiere), le principali formazioni boschive a faggio, abete rosso e abete bianco, le piante officinali di montagna e le piante degli ambienti aridi alpini.





CLUB ALPINO ITALIANO **SEZIONE DI MESTRE**



Difficoltà: facile

Pranzo: al sacco. Possibilità di ristoro nei vari rifugi della piana del Cansiglio (sabato e domenica sono molto frequentati e di solito richiedono prenotazione)

Ingresso al Giardino € 3,00

EQUIPAGGIAMENTO: Abbigliamento consono alla stagione estiva, il percorso è quasi tutto al sole, senza ombreggiatura. Cappello, crema solare, acqua, cibi facilmente digeribili.

ATTREZZATURA: macchina fotografica, consigliate reflex o mirrorless da abbinarsi a: obiettivo grandangolare, obiettivo macro, un medio tele fino a 300 mm, dotati di paraluce; utili i filtri graduati, filtri ND, gli UV e il polarizzatore; treppiede.

IL VIAGGIO SI SVOLGE CON AUTO PROPRIA da Mestre si prende A27, uscita Vittorio Veneto sud, si prosegue per Strada Regionale direzione Cansiglio, arrivati alla piana ci si dirige sulla destra verso l'agriturismo Filippon; Si parcheggia l'auto in una piazzola all'inizio della strada di salita all'agriturismo. Si prosegue a piedi per un centinaio di metri sino all'ingresso del Giardino Botanico.

PARTENZA Ore 07:30 dal piazzale di fronte alla Decathlon di Mestre

ARRIVO Ore 09:00 Giardino Botanico del Cansiglio

RITORNO Ore 16:00 da pian Cansiglio , ore 17:30 arrivo a Mestre

QUOTA INDIVIDUALE DI PARTECIPAZIONE: € 10,00 ed € 3,00 per ingresso Giardino Botanico

L'uscita é aperta a tutti i soci CAI in regola con l'iscrizione all'anno in corso.

ORGANIZZAZIONE DELL'ESCURSIONE:

Luciana Vita tel. 347 334 1287

ISCRIZIONI: iscrizione telefonica o via mail (gruppofotografico@caimestre.it). **Le iscrizioni telefoniche e via mail sono impegnative al fine del versamento della quota.**

Gli orari sono puramente indicativi. Sarà ad insindacabile giudizio degli organizzatori ogni variazione di itinerario e/o programma, in funzione delle condizioni atmosferiche e della preparazione del gruppo.



CLUB ALPINO ITALIANO SEZIONE DI MESTRE

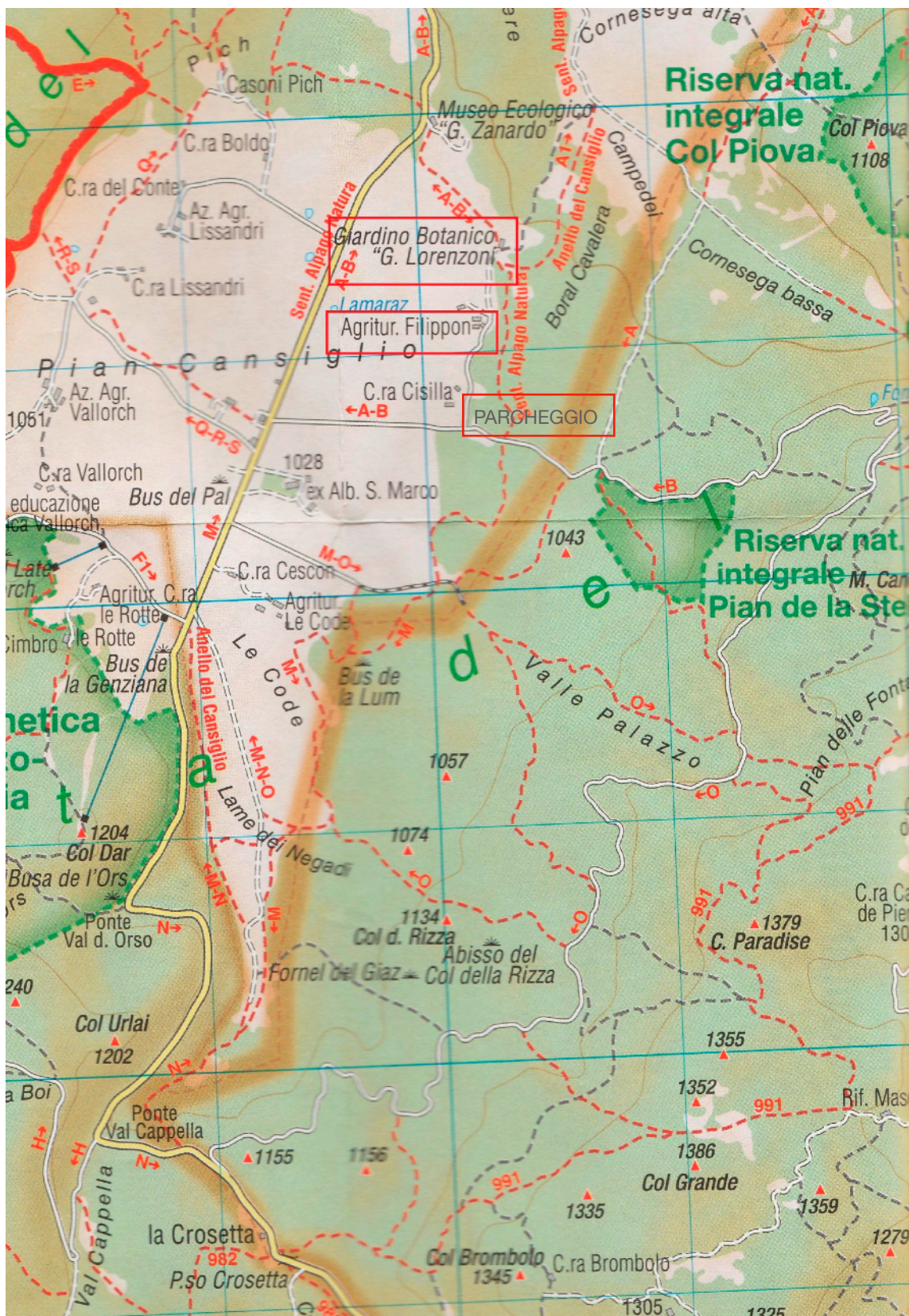



CLUB ALPINO ITALIANO **SEZIONE DI MESTRE**



REGOLAMENTO E NOTIZIE UTILI PER IL PARTECIPANTE

I seguenti punti illustrano le regole e i criteri per la partecipazione all'escursione:

1. La partecipazione all'escursione è subordinata all'iscrizione, al versamento dell'intera quota stabilita e all'accettazione del presente regolamento.
2. Le iscrizioni devono essere formalizzate entro la sera del venerdì precedente l'escursione. Sono ammesse iscrizioni telefoniche e via mail che vincolano chi si iscrive al versamento della quota. Le iscrizioni sono accettate entro i termini prestabiliti, ma possono essere chiuse anticipatamente qualora si raggiunga il numero massimo di iscritti.
3. Al momento dell'iscrizione il partecipante deve dichiarare la condizione di socio in regola con il tesseramento per l'anno in corso, esibendo la tessera personale.
4. I minori dovranno essere accompagnati da persona garante e responsabile.
5. La quota versata all'iscrizione non sarà restituita in caso di mancata partecipazione.
6. Il Responsabile dell'Escursione ha facoltà (e dovere) di escludere dall'escursione i partecipanti che per cause diverse (inadeguato equipaggiamento, precarie condizioni fisiche, inesperienza, ecc.) non diano sufficienti garanzie al superamento delle difficoltà dell'itinerario, senza pregiudizio per loro stessi e per il gruppo.
7. Il Responsabile dell'Escursione si riserva la facoltà di annullare l'escursione in caso di mancato raggiungimento del numero minimo di partecipanti, oppure qualora si presentino situazioni tali da pregiudicarne il buon esito. Inoltre è possibile che per necessità sia modificato l'itinerario dell'escursione stessa e la logistica (p.e. mezzi di trasporto). Nel caso di annullamento dell'escursione sarà restituita la quota versata, mentre nel caso di modifica dell'itinerario e della logistica la quota potrà essere rivalutata, restituendo parte di quanto versato, se dovuto.
8. L'escursione sarà effettuata conformemente al programma, salvo eventuali variazioni e modifiche comunicate in sede d'iscrizione dal Responsabile dell'Escursione. Qualora sorgano situazioni di precarietà e rischio per i partecipanti o le circostanze lo richiedano, variazioni e modifiche d'itinerario potranno essere apportate durante lo svolgimento dell'Escursione stessa, secondo il giudizio insindacabile del Responsabile dell'Escursione.
9. Il partecipante all'escursione è informato tramite la scheda descrittiva dell'escursione e al momento dell'iscrizione alla stessa circa le caratteristiche dell'itinerario, le difficoltà e l'equipaggiamento necessario, gli orari, il luogo di ritrovo, e ogni altra informazione ritenuta utile; pertanto, qualora partecipi all'escursione, se ne assume la responsabilità, sollevando al tempo stesso gli organizzatori/ Accompagnatori, il Club Alpino Italiano e la Sezione di Mestre per eventuali fatti che possono accadere dovuti a negligenza personale o a dichiarazioni false o parziali soprattutto per quanto riguarda il grado di preparazione e le attitudini psicofisiche.
10. Ai partecipanti sono particolarmente chieste:
 - a. puntualità al ritrovo,
 - b. scrupolosità nel seguire le indicazioni del Responsabile dell'Escursione e degli accompagnatori,
 - c. prudenza, disponibilità e collaborazione.

Ogni partecipante, durante l'escursione, avrà cura:

- di rimanere unito al resto del gruppo evitando inutili ritardi,
- di non creare situazioni difficili per la propria ed altrui incolumità,
- di non lasciare rifiuti di alcun genere lungo i percorsi e/o nei luoghi di sosta,
- di non asportare o danneggiare la flora presente e/o arrecare disturbo alla fauna presente o incontrata.

Non è consentito ad alcuno, salvo esplicita autorizzazione del Responsabile dell'Escursione, l'abbandono della comitiva o la deviazione per altri percorsi.